

≡ SANSIRI
PHUKET

Rhea

by Sansiri

Discover a seamless sense of freedom in relaxation, embraced by nature—like a hidden secret lagoon nestled among lush islands. A private retreat where you can truly unwind, enjoy the fresh and tranquil atmosphere, and escape the hustle and bustle to find serenity everyday.

Rhea by Sansiri

A New Pets Welcome Condominium at Surin Beach

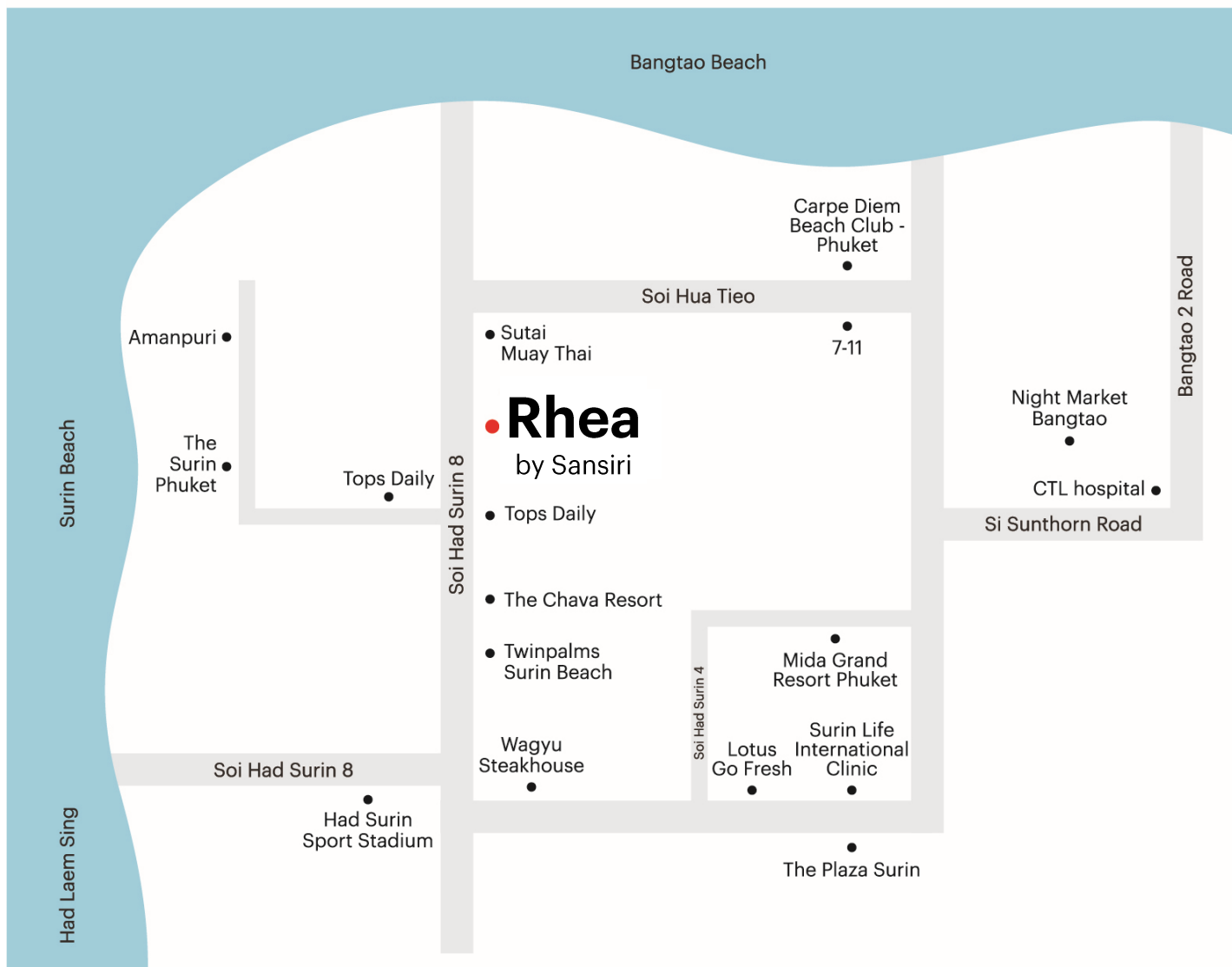

The best of both worlds between two beaches

Connecting Surin and Bang Tao at Rhea by Sansiri

Whatever your life. Whatever your style.

Experience easy movement in every direction

To town, the airport, and all points beyond.

Daily conveniences are close at hand

Surrounded by destinations that complete every day.

DESIGN CONCEPT

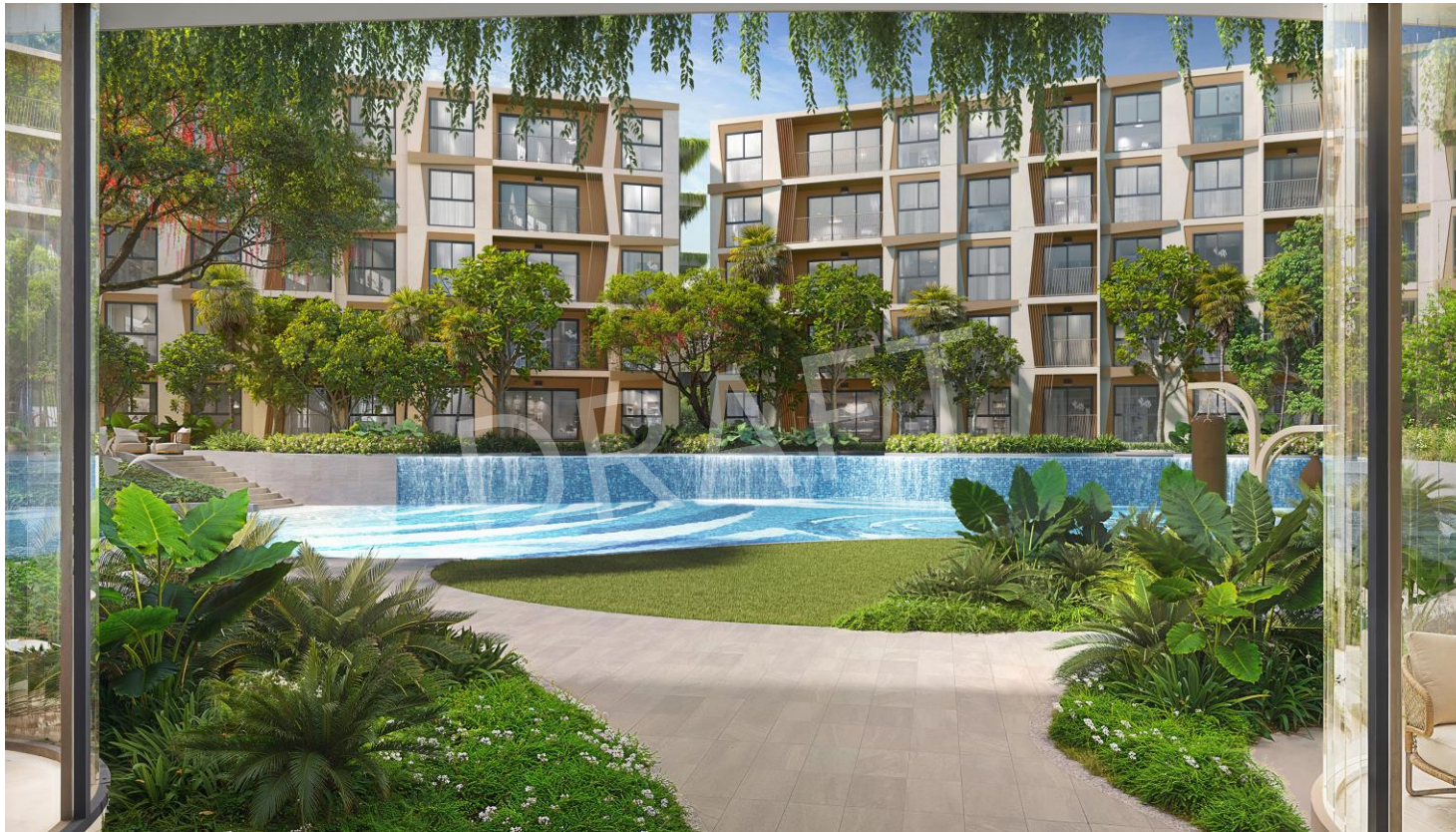

Water flows naturally around you, drawing you into a landscape designed as your own secret lagoon, hidden amongst lush islands. Communal gardens surround the generous swimming pool, enveloping you in an atmosphere of quiet calm, privacy, and endless relaxation.

PROJECT INFORMATION

Location:	Soi Surin Beach 8, Cherng Talay Subdistrict, Thalang District, Phuket Province
Project Area:	Approximately 7 rai
Project Type:	Three 5-storey Residential Buildings One 2-storey Communal Facilities Building
Project Size:	295 units

Unit Types	Sizes (sq.m.)
1 bedroom 1 bathroom	29.75 – 30.75
1 bedroom 1 bathroom	34.75 - 35.25
2 bedrooms 1 bathroom	47.75 – 51.25
2 bedrooms 2 bathrooms	59.75 – 65.00
Villa	(TBC)

Facilities

- Welcome Lobby
- Fully Equipped Fitness Centre
- Swimming Pool
- Communal Gardens and Relaxation Space
- Sauna
- Pet Park
- Workspace
- Massage Chair
- Laundry Room
- Sunbathing Deck
- Yoga Area

Additional Features

- 24-hour Security Service
- 24-hour CCTV
- Parking
- Electric Vehicle Charging Station

FACILITIES



LOBBY

The reception lobby welcomes you home with sumptuous seating in various arrangements, arranged to suit every moment and mood, offering complete relaxation the moment you step through the door.

CO – WORKING SPACE

Expand the way you work with unobstructed pool views.
Whether solo or in groups,
Focus in comfort for as long as you need.





GYM

Work out with wide open views of the communal gardens in a fully equipped fitness centre. Complete with weight training and cardio zones, plus a punching bag, you can always give your all to every activity you enjoy.



SWIMMING POOL

Plunge into a sprawling swimming pool where art and design come together. Patterns crisscross the pool floor, reflecting the beauty of the natural surroundings and inviting you to fully appreciate every moment of relaxation

Enjoy twice the pleasure with a dual-level swimming pool, where leisurely swimming comes with 360-degree views of the communal gardens.



PET PARK

A dedicated playfield for your four-legged friends where they can exercise, run free and frolic in fancy tunnels. Enjoy your time together with convenience, comfort and complete peace of mind.

FLOOR PLAN

MASTERPLAN



Remark : Layout and area of the properties which identified here in maybe changed as deemed appropriate, but will not impact upon the use. *This is computer graphic generated.

FLOOR PLAN

GROUND FLOOR



Remark : Layout and area of the properties which identified here in maybe changed as deemed appropriate, but will not impact upon the use. *This is computer graphic generated.

FLOOR PLAN

2ND FLOOR

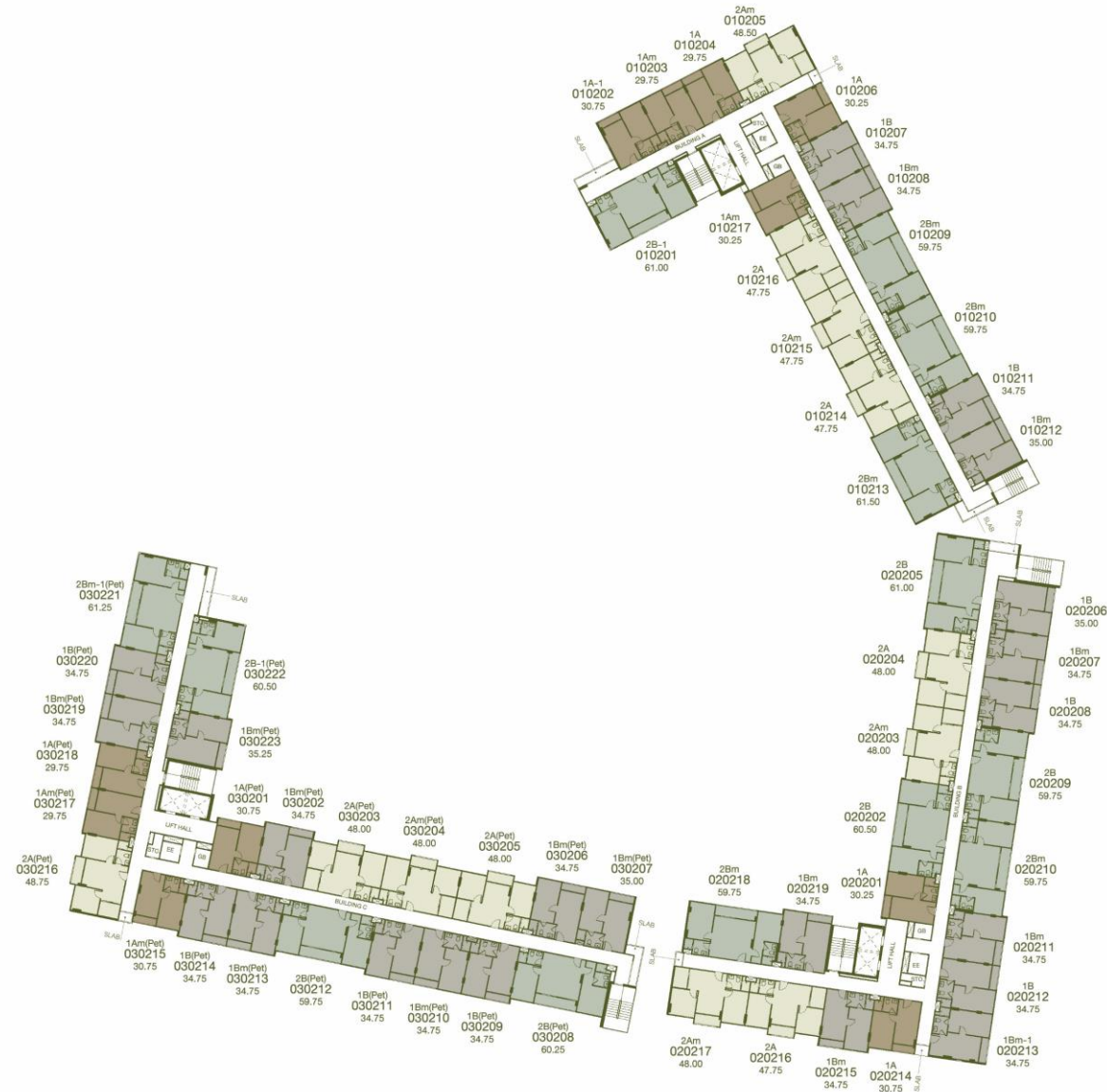

Remark : Layout and area of the properties which identified here in maybe changed as deemed appropriate, but will not impact upon the use. *This is computer graphic generated.



FLOOR PLAN

3RD FLOOR

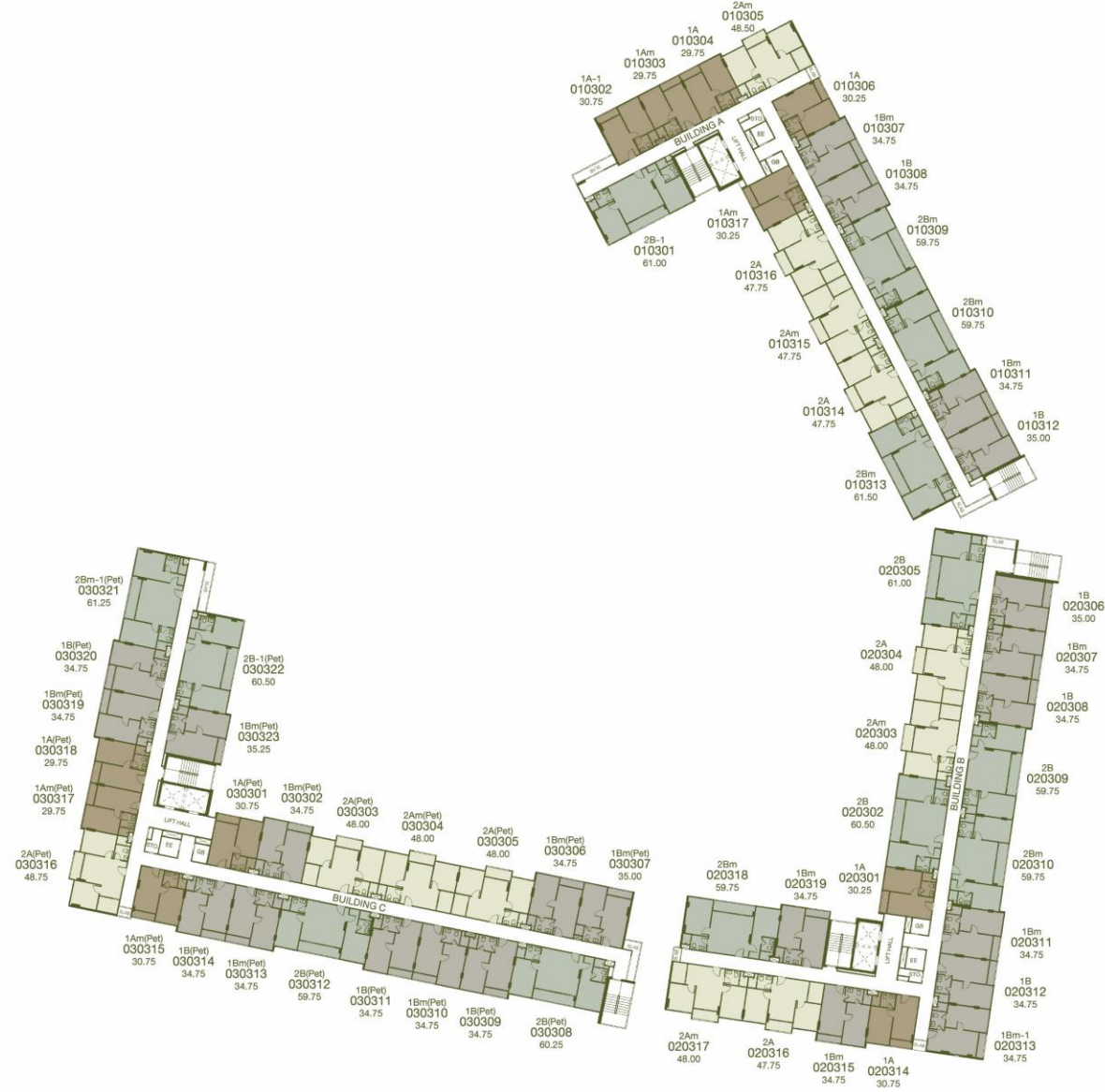

Remark : Layout and area of the properties which identified here in maybe changed as deemed appropriate, but will not impact upon the use. *This is computer graphic generated.

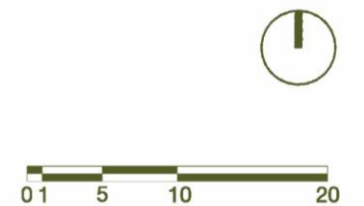

FLOOR PLAN

4TH FLOOR

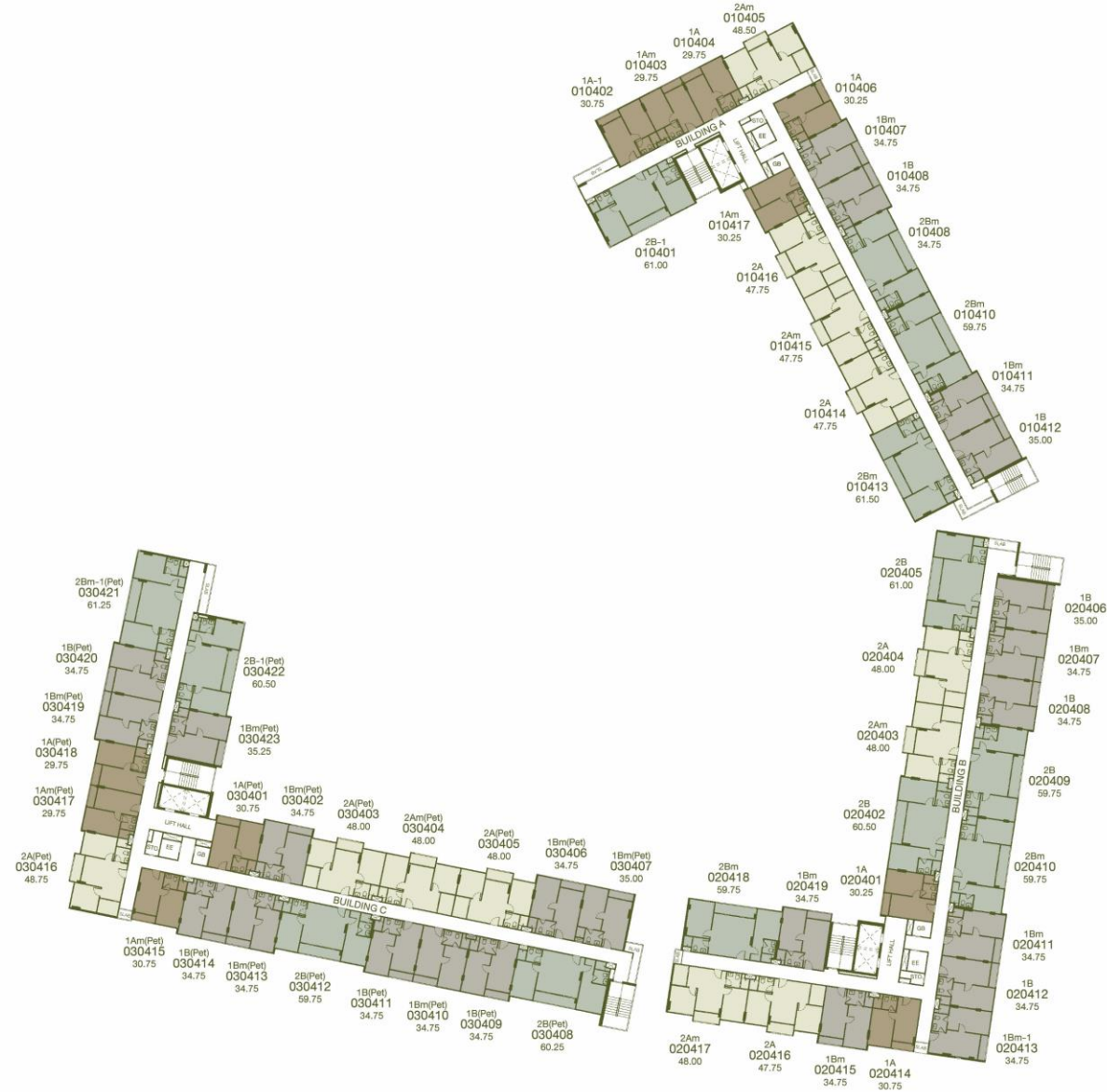

Remark : Layout and area of the properties which identified here in maybe changed as deemed appropriate, but will not impact upon the use. *This is computer graphic generated.

FLOOR PLAN

5TH FLOOR

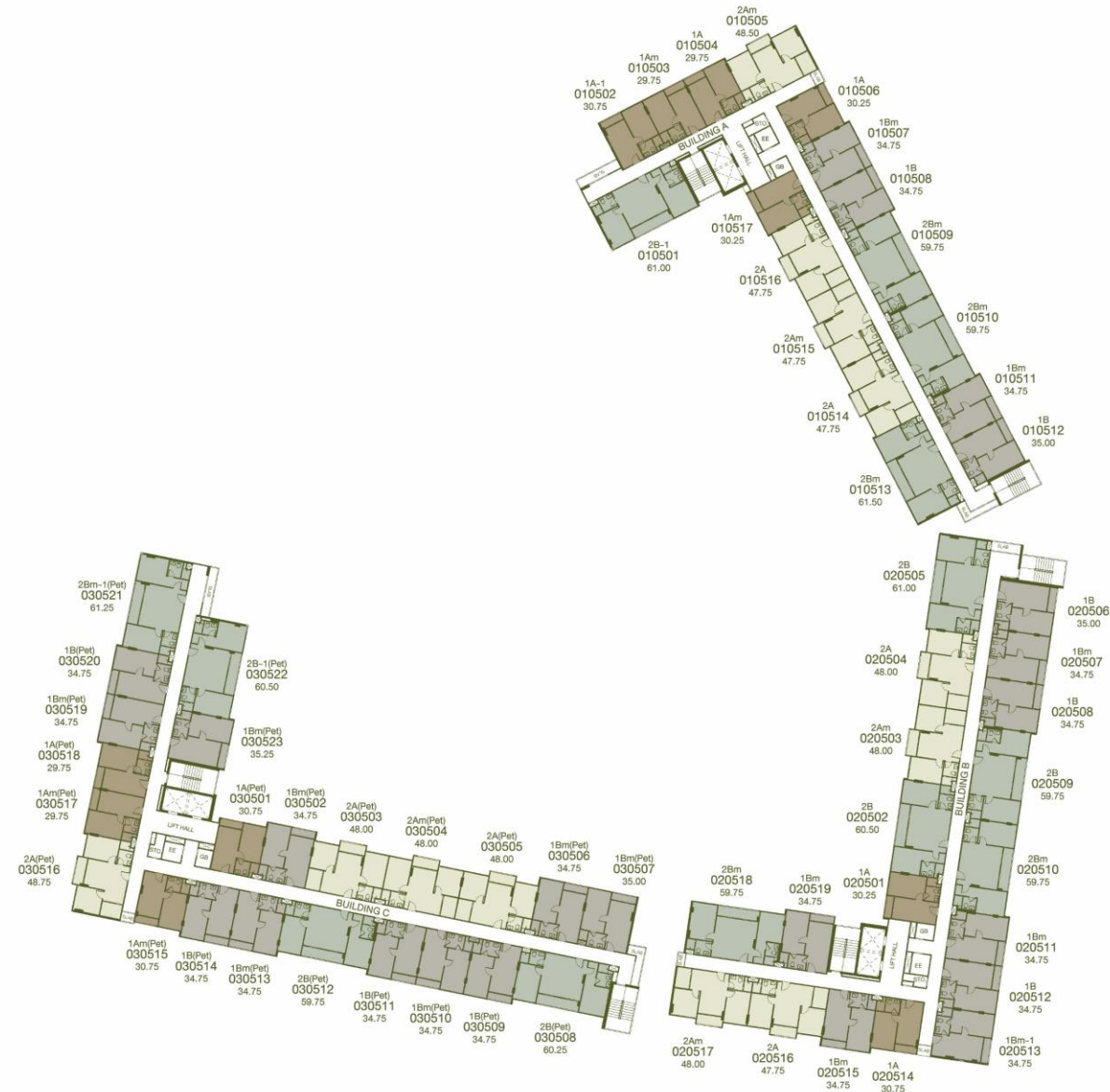

Remark : Layout and area of the properties which identified here in maybe changed as deemed appropriate, but will not impact upon the use. *This is computer graphic generated.

UNIT LAYOUT

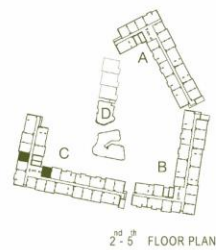

2nd FLOOR PLAN

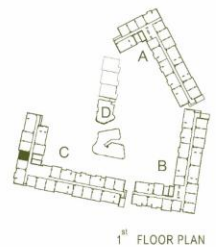

1st FLOOR PLAN



KEY MASTER PLAN
Date : 25/12/2025



1A(Pet)

29.75 - 30.75 sq.m

หมายเหตุ : ตำแหน่งและขนาดทรัพย์สินในเอกสารนี้ และเอกสารการขายอื่นที่เกี่ยวข้อง อาจปรับเปลี่ยนได้ตามความเหมาะสมโดยไม่กระทบต่อสาระสำคัญของการใช้งาน
: ภาพและบรรยากาศจำลอง
Remark : Lay out and area of the properties which identified herein maybe changed as deemed appropriate, but will not impact upon the use
: This is computer graphic generated

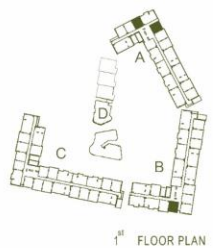
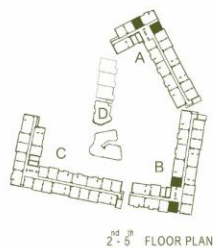

KEY MASTER PLAN
Date : 25/12/2025



1A
29.75 - 30.75 sq.m

หมายเหตุ : ตำแหน่งและขนาดทรัพย์สินในเอกสารนี้ และเอกสารการขายอื่นที่เกี่ยวข้อง อาจปรับเปลี่ยนได้ตามความเหมาะสมโดยไม่กระทบต่อสาระสำคัญของการใช้งาน
: ภาพและบรรยากาศจำลอง
Remark : Lay out and area of the properties which identified herein maybe changed as deemed appropriate, but will not impact upon the use
: This is computer graphic generated

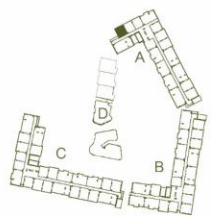

1st - 5th FLOOR PLAN



KEY MASTER PLAN
Date : 25/12/2025



1A-1
30.75 sq.m

หมายเหตุ : ตำแหน่งและขนาดทรัพย์สินในเอกสารนี้ และเอกสารการขายอื่นที่เกี่ยวข้อง อาจปรับเปลี่ยนได้
ตามความเหมาะสมโดยไม่กระทบต่อสาระสำคัญของการใช้งาน
: ภาพและบรรยากาต์จำลอง
Remark : Lay out and area of the properties which identified herein
maybe changed as deemed appropriate.but will not impact upon the use
: This is computer graphic generated

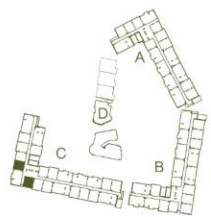

1st-5th FLOOR PLAN



KEY MASTER PLAN
Date : 25/12/2025

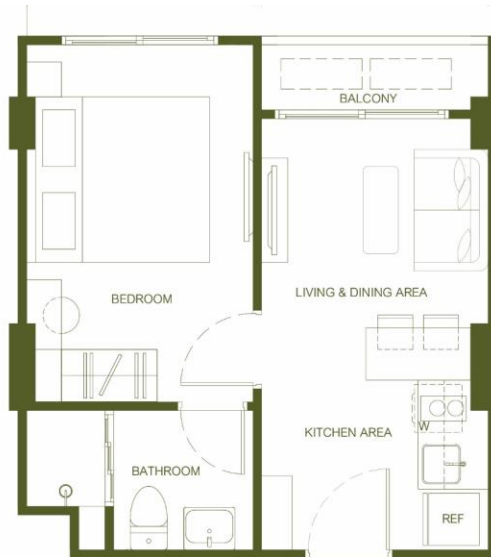

1Am(Pet)
29.75 - 30.75 sq.m

หมายเหตุ : ตำแหน่งและขนาดทรัพย์สินในเอกสารนี้ และเอกสารการขายอื่นที่เกี่ยวข้อง อาจปรับเปลี่ยนได้
ตามความเหมาะสมโดยไม่กระทบต่อสาระสำคัญของการใช้งาน
: ภาพและบรรยากาต์จำลอง
Remark : Lay out and area of the properties which identified herein
maybe changed as deemed appropriate.but will not impact upon the use
: This is computer graphic generated

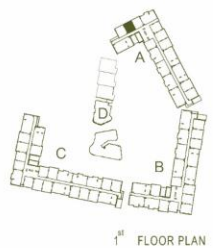
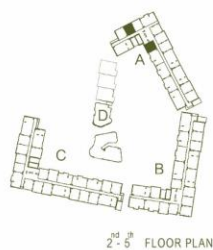

KEY MASTER PLAN
Date : 25/12/2025

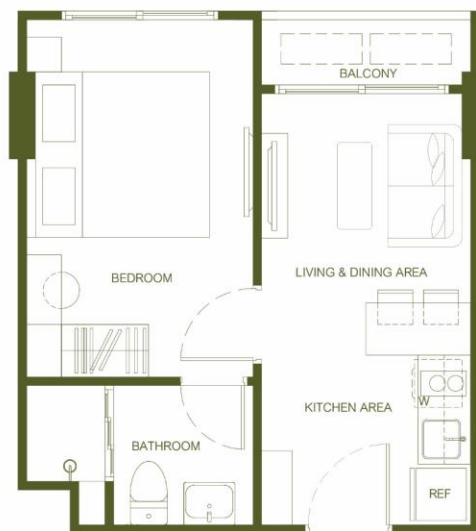

1Am
29.75 - 30.25 sq.m

หมายเหตุ : ตำแหน่งและขนาดทรัพย์สินในเอกสารนี้ และเอกสารการขายอื่นที่เกี่ยวข้อง อาจปรับเปลี่ยนได้ตามความเหมาะสมโดยไม่กระทบต่อสาระสำคัญของการใช้งาน
: ภาพและบรรยากาศจำลอง
Remark : Lay out and area of the properties which identified herein maybe changed as deemed appropriate.but will not impact upon the use
: This is computer graphic generated

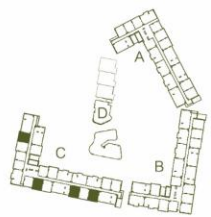

1st - 5th FLOOR PLAN



KEY MASTER PLAN
Date : 25/12/2025



1B(Pet)

34.75 sq.m

หมายเหตุ : ตำแหน่งและขนาดทรัพย์สินในเอกสารนี้ และเอกสารการขายอื่นที่เกี่ยวข้อง อาจปรับเปลี่ยนได้
ตามความเหมาะสมโดยไม่กระทบต่อสาระสำคัญของการใช้งาน
: ภาพและบรรยากาศจำลอง
Remark : Lay out and area of the properties which identified herein
maybe changed as deemed appropriate.but will not impact upon the use
: This is computer graphic generated

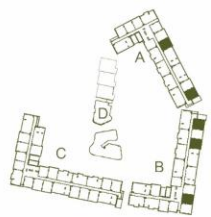

1st - 5th FLOOR PLAN



KEY MASTER PLAN
Date : 25/12/2025



1B
34.75 - 35.00 sq.m

หมายเหตุ : ตำแหน่งและขนาดทรัพย์สินในเอกสารนี้ และเอกสารการขายอื่นที่เกี่ยวข้อง อาจปรับเปลี่ยนได้ตามความเหมาะสมโดยไม่กระทบต่อสาระสำคัญของการใช้งาน
: ภาพและบรรยากาட்சำลอง
Remark : Lay out and area of the properties which identified herein maybe changed as deemed appropriate.but will not impact upon the use
: This is computer graphic generated

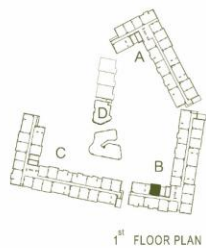

KEY MASTER PLAN
Date : 25/12/2025

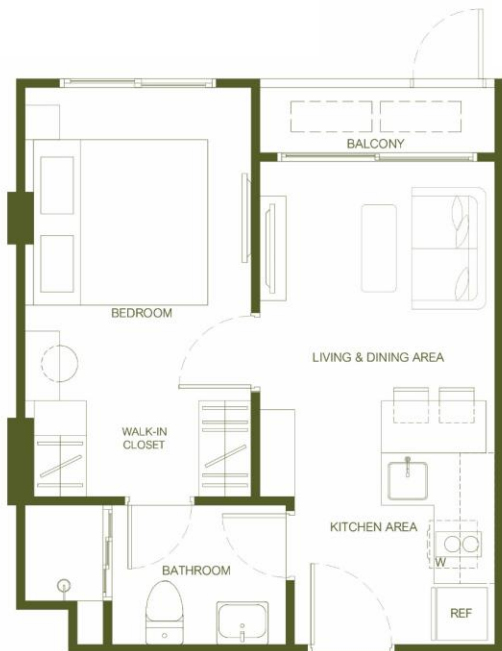

1Bm(Garden)

34.75 sq.m

หมายเหตุ : ตำแหน่งและขนาดทรัพย์สินในเอกสารนี้ และเอกสารขายอื่นที่เกี่ยวข้อง อาจปรับเปลี่ยนได้ตามความเหมาะสมโดยไม่กระทบต่อสาระสำคัญของการใช้งาน
: ภาพและบรรยากาต์จำลอง
Remark : Lay out and area of the properties which identified herein maybe changed as deemed appropriate,but will not impact upon the use
: This is computer graphic generated

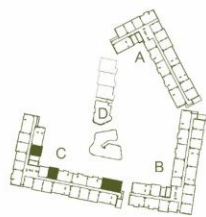

1st FLOOR PLAN



KEY MASTER PLAN
Date : 25/12/2025



1Bm(Garden,Pet)

34.25 - 35.00 sq.m

หมายเหตุ : ตำแหน่งและขนาดทรัพย์สินในเอกสารนี้ และเอกสารการขายอื่นที่เกี่ยวข้อง อาจปรับเปลี่ยนได้ตามความเหมาะสมโดยไม่กระทบต่อสาระสำคัญของการใช้งาน
: ภาพและบรรยากาศจำลอง
Remark : Lay out and area of the properties which identified herein maybe changed as deemed appropriate,but will not impact upon the use
: This is computer graphic generated

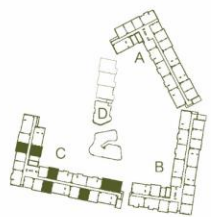

2nd FLOOR PLAN

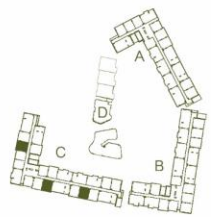

1st FLOOR PLAN



KEY MASTER PLAN
Date : 25/12/2025



1Bm(Pet)
34.75 - 35.25 sq.m

หมายเหตุ : ตำแหน่งและขนาดทรัพย์สินในเอกสารนี้ และเอกสารขายอื่นที่เกี่ยวข้อง อาจปรับเปลี่ยนได้
ตามความเหมาะสมโดยไม่กระทบต่อสาระสำคัญของการใช้งาน
: ภาพและบรรยากาศจำลอง
Remark : Lay out and area of the properties which identified herein
maybe changed as deemed appropriate.but will not impact upon the use
: This is computer graphic generated

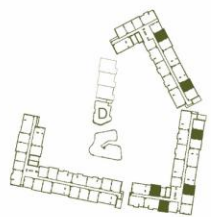

2nd FLOOR PLAN

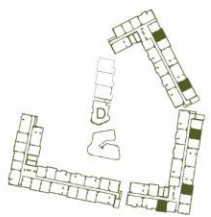

1st FLOOR PLAN



KEY MASTER PLAN
Date : 25/12/2025



1Bm
34.75 - 35.00 sq.m

หมายเหตุ : ตำแหน่งและขนาดทรัพย์สินในเอกสารนี้ และเอกสารขายอื่นที่เกี่ยวข้อง อาจปรับเปลี่ยนได้ตามความเหมาะสมโดยไม่กระทบต่อสาระสำคัญของการใช้งาน
: ภาพและบรรยากาศจำลอง
Remark : Lay out and area of the properties which identified herein maybe changed as deemed appropriate.but will not impact upon the use
: This is computer graphic generated

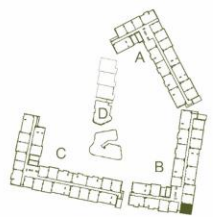

1st - 5th FLOOR PLAN



KEY MASTER PLAN
Date : 25/12/2025



1Bm-1
34.75 sq.m

หมายเหตุ : ตำแหน่งและขนาดทรัพย์สินในเอกสารนี้ และเอกสารการขายอื่นที่เกี่ยวข้อง อาจปรับเปลี่ยนได้ตามความเหมาะสมโดยไม่กระทบต่อสาระสำคัญของการใช้งาน
: ภาพและบรรยากาศจำลอง
Remark : Lay out and area of the properties which identified herein maybe changed as deemed appropriate.but will not impact upon the use
: This is computer graphic generated

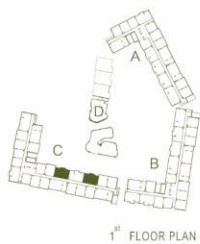

KEY MASTER PLAN
Date : 25/12/2025

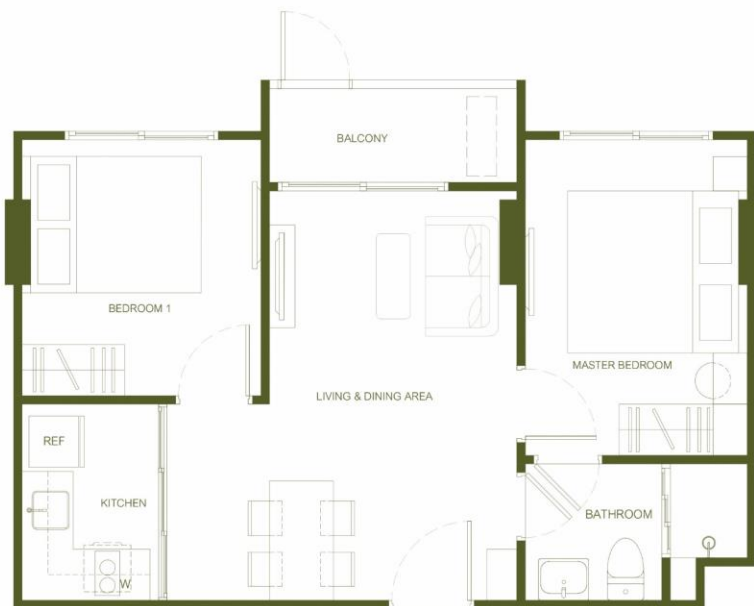

2A(Garden,Pet)

48.00 sq.m

หมายเหตุ : ตำแหน่งและขนาดทรัพย์สินในเอกสารนี้ และเอกสารการขายอื่นที่เกี่ยวข้อง อาจปรับเปลี่ยนได้ตามความเหมาะสมโดยไม่กระทบต่อสาระสำคัญของการใช้งาน
: ภาพและบรรยากาศจำลอง
Remark : Lay out and area of the properties which identified herein maybe changed as deemed appropriate,but will not impact upon the use
: This is computer graphic generated

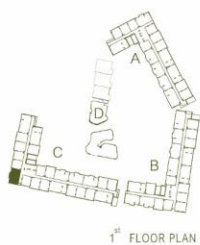
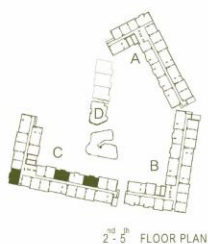

2A(Pet)

48.00 - 48.75 sq.m

หมายเหตุ : ตำแหน่งและขนาดทรัพย์สินในเอกสารนี้ และเอกสารขายอื่นที่เกี่ยวข้อง อาจปรับเปลี่ยนได้ตามความเหมาะสมโดยไม่กระทบต่อสาระสำคัญของการใช้งาน
 : ภาพและบรรยากาศจำลอง
 Remark : Lay out and area of the properties which identified herein maybe changed as deemed appropriate, but will not impact upon the use
 : This is computer graphic generated

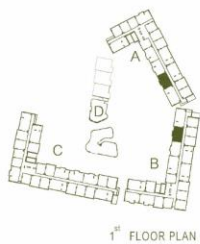

N
KEY MASTER PLAN
Date : 25/12/2025

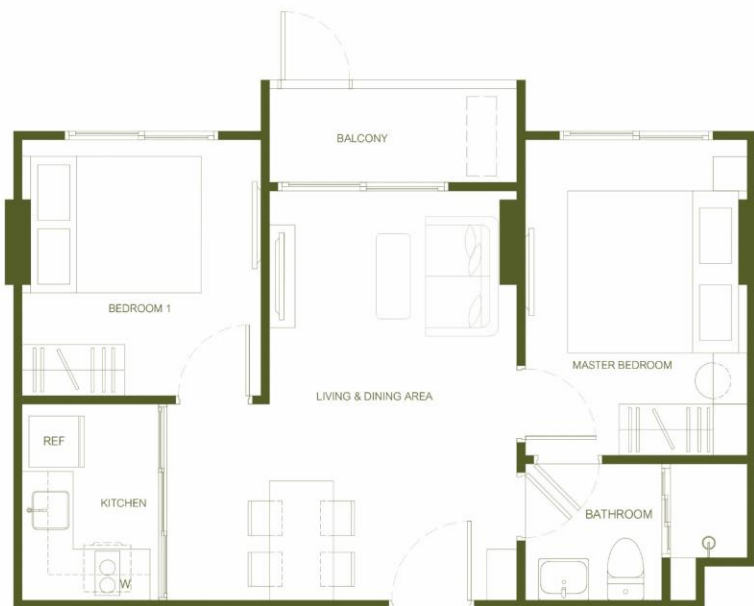

2A(Pool)

47.75 - 48.00 sq.m

หมายเหตุ : ตำแหน่งและขนาดทรัพย์สินในเอกสารนี้ และเอกสารขายอื่นที่เกี่ยวข้อง อาจปรับเปลี่ยนได้ตามความเหมาะสมโดยไม่กระทบต่อสาระสำคัญของการใช้งาน
: ภาพและบรรยากาศจำลอง
Remark : Lay out and area of the properties which identified herein maybe changed as deemed appropriate, but will not impact upon the use
: This is computer graphic generated

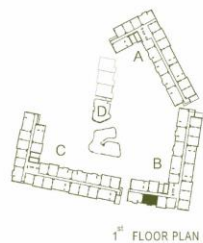
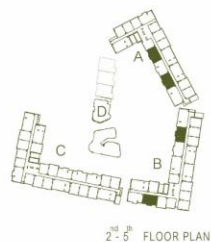

2A
47.75 - 48.00 sq.m

หมายเหตุ : ตำแหน่งและขนาดทรัพย์สินในเอกสารนี้ และเอกสารการขายอื่นที่เกี่ยวข้อง อาจปรับเปลี่ยนได้ตามความเหมาะสมโดยไม่กระทบต่อสาระสำคัญของการใช้งาน
: ภาพและบรรยากาட்சำลอง
Remark : Lay out and area of the properties which identified herein maybe changed as deemed appropriate,but will not impact upon the use
: This is computer graphic generated

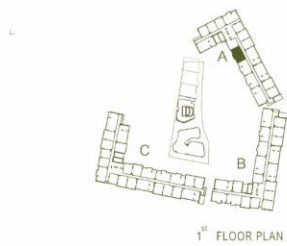

N
KEY MASTER PLAN
Date : 25/12/2025



2A-1(Pool)

51.25 sq.m

หมายเหตุ : ตำแหน่งและขนาดทรัพย์สินในเอกสารนี้ และเอกสารการขายอื่นที่เกี่ยวข้อง อาจปรับเปลี่ยนได้ตามความเหมาะสมโดยไม่กระทบต่อสาระสำคัญของการใช้งาน
: ภาพและบรรยากาศจำลอง
Remark : Lay out and area of the properties which identified herein maybe changed as deemed appropriate, but will not impact upon the use
: This is computer graphic generated

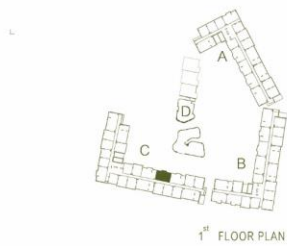

KEY MASTER PLAN
Date : 25/12/2025



2Am(Garden, Pet)

48.00 sq.m

หมายเหตุ : ตำแหน่งและขนาดทรัพย์สินในเอกสารนี้ และเอกสารการขายอื่นที่เกี่ยวข้อง อาจปรับเปลี่ยนได้ตามความเหมาะสมโดยไม่กระทบต่อสาระสำคัญของการใช้งาน
: ภาพและบรรยากาศจำลอง
Remark : Lay out and area of the properties which identified herein maybe changed as deemed appropriate, but will not impact upon the use
: This is computer graphic generated

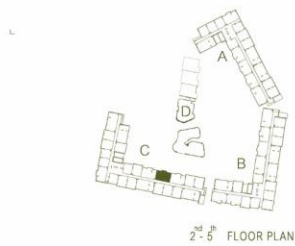

KEY MASTER PLAN
Date : 25/12/2025



2Am(Pet)
48.00 sq.m

หมายเหตุ : ตำแหน่งและขนาดทรัพย์สินในเอกสารนี้ และเอกสารขายอื่นที่เกี่ยวข้อง อาจปรับเปลี่ยนได้
ตามความเหมาะสมโดยไม่กระทบต่อสาระสำคัญของการใช้งาน
: ภาพและบรรยากาศจำลอง
Remark : Lay out and area of the properties which identified herein
maybe changed as deemed appropriate,but will not impact upon the use
: This is computer graphic generated

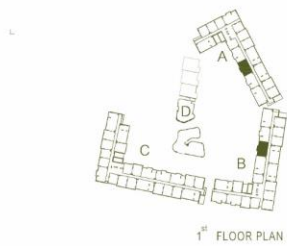

N
 KEY MASTER PLAN
 Date : 25/12/2025



2Am(Pool)

47.75 - 48.00 sq.m

หมายเหตุ : ตำแหน่งและขนาดทรัพย์สินในเอกสารนี้ และเอกสารขายอื่นที่เกี่ยวข้อง อาจปรับเปลี่ยนได้
 ตามความเหมาะสมโดยไม่กระทบต่อสาระสำคัญของการใช้งาน
 : ภาพและบรรยากาศจำลอง
 Remark : Lay out and area of the properties which identified herein
 maybe changed as deemed appropriate,but will not impact upon the use
 : This is computer graphic generated

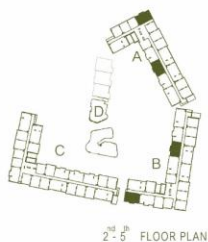

2nd FLOOR PLAN

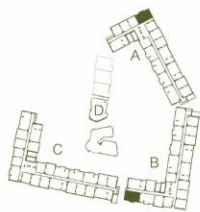

1st FLOOR PLAN



KEY MASTER PLAN
Date : 25/12/2025



2Am
47.75 - 48.50 sq.m

หมายเหตุ : ตำแหน่งและขนาดทรัพย์สินในเอกสารนี้ และเอกสารขายอื่นที่เกี่ยวข้อง อาจปรับเปลี่ยนได้
ตามความเหมาะสมโดยไม่กระทบต่อสาระสำคัญของการใช้งาน
: ภาพและบรรยากาศจำลอง
Remark : Lay out and area of the properties which identified herein
maybe changed as deemed appropriate,but will not impact upon the use
: This is computer graphic generated

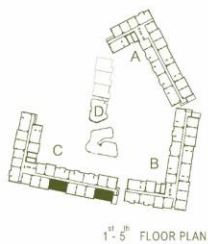

KEY MASTER PLAN
Date : 25/12/2025



2B(Pet)
59.75 - 60.25 sq.m

หมายเหตุ : ตำแหน่งและขนาดทรัพย์สินในเอกสารนี้ และเอกสารการขายอื่นที่เกี่ยวข้อง อาจปรับเปลี่ยนได้
ตามความเหมาะสมโดยไม่กระทบต่อสาระสำคัญของการใช้งาน
: ภาพและบรรยากาศจำลอง
Remark : Lay out and area of the properties which identified herein
maybe changed as deemed appropriate,but will not impact upon the use
: This is computer graphic generated

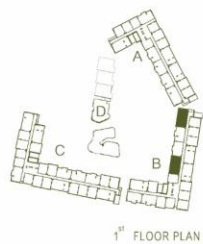

N
KEY MASTER PLAN
Date : 25/12/2025



2B(Pool)

64.00 - 64.75 sq.m

หมายเหตุ : ตำแหน่งและขนาดทรัพย์สินในเอกสารนี้ และเอกสารการขายอื่นที่เกี่ยวข้อง อาจปรับเปลี่ยนได้ตามความเหมาะสมโดยไม่กระทบต่อสาระสำคัญของการใช้งาน
: ภาพและบรรยากาศจำลอง
Remark : Lay out and area of the properties which identified herein maybe changed as deemed appropriate, but will not impact upon the use
: This is computer graphic generated

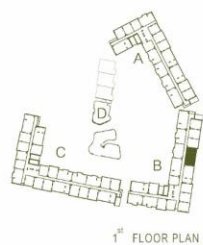
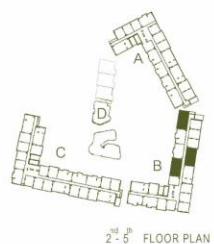

N
KEY MASTER PLAN
Date : 25/12/2025



2B
59.75 - 61.00 sq.m

หมายเหตุ : ตำแหน่งและขนาดทรัพย์สินในเอกสารนี้ และเอกสารการขายอื่นที่เกี่ยวข้อง อาจปรับเปลี่ยนได้ตามความเหมาะสมโดยไม่กระทบต่อสาระสำคัญของการใช้งาน
: ภาพและบรรยากาศจำลอง
Remark : Lay out and area of the properties which identified herein maybe changed as deemed appropriate, but will not impact upon the use
: This is computer graphic generated

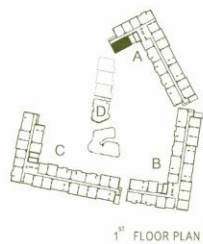

KEY MASTER PLAN
Date : 25/12/2025



2B-1(Garden)

61.00 sq.m

หมายเหตุ : ตำแหน่งและขนาดทรัพย์สินในเอกสารนี้ และเอกสารการขายอื่นที่เกี่ยวข้อง อาจปรับเปลี่ยนได้ตามความเหมาะสมโดยไม่กระทบต่อสาระสำคัญของการใช้งาน
: ภาพและบรรยากาศจำลอง
Remark : Lay out and area of the properties which identified herein maybe changed as deemed appropriate.but will not impact upon the use
: This is computer graphic generated

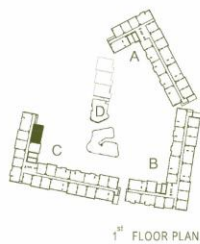

KEY MASTER PLAN
Date : 25/12/2025



2B-1 (Garden, Pet)

60.50 sq.m

หมายเหตุ : ตำแหน่งและขนาดทรัพย์สินในเอกสารนี้ และเอกสารการขายอื่นที่เกี่ยวข้อง อาจปรับเปลี่ยนได้ตามความเหมาะสมโดยไม่กระทบต่อสาระสำคัญของการใช้งาน
: ภาพและบรรยากาศจำลอง
Remark : Lay out and area of the properties which identified herein maybe changed as deemed appropriate, but will not impact upon the use
: This is computer graphic generated

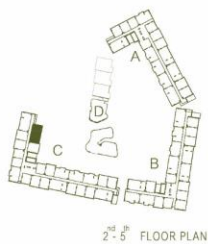

KEY MASTER PLAN
Date : 25/12/2025



2B-1(Pet)

60.50 sq.m

หมายเหตุ : ตำแหน่งและขนาดทรัพย์สินในเอกสารนี้ และเอกสารขายอื่นที่เกี่ยวข้อง อาจปรับเปลี่ยนได้ตามความเหมาะสมโดยไม่กระทบต่อสาระสำคัญของการใช้งาน
: ภาพและบรรยากาศจำลอง
Remark : Lay out and area of the properties which identified herein maybe changed as deemed appropriate,but will not impact upon the use
: This is computer graphic generated

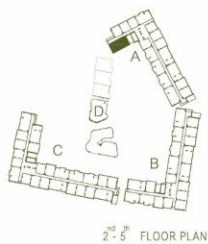



KEY MASTER PLAN
 Date : 25/12/2025

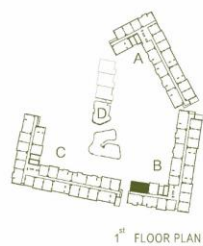

2B-1
 61.00 sq.m

หมายเหตุ : ตำแหน่งและขนาดทรัพย์สินในเอกสารนี้ และเอกสารการขายอื่นที่เกี่ยวข้อง อาจปรับเปลี่ยนได้
 ตามความเหมาะสมโดยไม่กระทบต่อสาระสำคัญของการใช้งาน
 : ภาพและบรรยากาศจำลอง
 Remark : Lay out and area of the properties which identified herein
 maybe changed as deemed appropriate,but will not impact upon the use
 : This is computer graphic generated



KEY MASTER PLAN
Date : 25/12/2025



2Bm(Garden)

59.75 sq.m

หมายเหตุ : ตำแหน่งและขนาดทรัพย์สินในเอกสารนี้ และเอกสารการขายอื่นที่เกี่ยวข้อง อาจปรับเปลี่ยนได้ตามความเหมาะสมโดยไม่กระทบต่อสาระสำคัญของการใช้งาน
: ภาพและบรรยากาศจำลอง
Remark : Lay out and area of the properties which identified herein maybe changed as deemed appropriate,but will not impact upon the use
: This is computer graphic generated

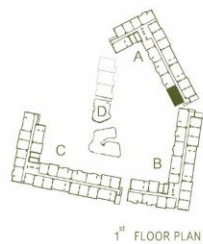

N
KEY MASTER PLAN
Date : 25/12/2025



2Bm(Pool)
65.00 sq.m

หมายเหตุ : ตำแหน่งและขนาดทรัพย์สินในเอกสารนี้ และเอกสารขายอื่นที่เกี่ยวข้อง อาจปรับเปลี่ยนได้ตามความเหมาะสมโดยไม่กระทบต่อสาระสำคัญของการใช้งาน
: ภาพและบรรยากาศจำลอง
Remark : Lay out and area of the properties which identified herein maybe changed as deemed appropriate, but will not impact upon the use
: This is computer graphic generated

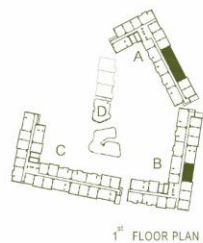
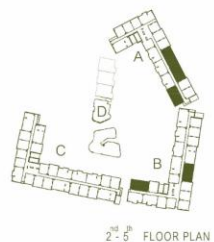

N
KEY MASTER PLAN
Date : 25/12/2025



2Bm
59.75 - 61.50 sq.m

หมายเหตุ : ตำแหน่งและขนาดทรัพย์สินในเอกสารนี้ และเอกสารขายอื่นที่เกี่ยวข้อง อาจปรับเปลี่ยนได้
ตามความเหมาะสมโดยไม่กระทบต่อสาระสำคัญของการใช้งาน
: ภาพและบรรยากาศจำลอง
Remark : Lay out and area of the properties which identified herein
maybe changed as deemed appropriate, but will not impact upon the use
: This is computer graphic generated

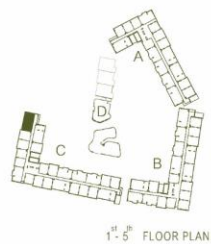

N
KEY MASTER PLAN
Date : 25/12/2025



2Bm-1 (Pet)

61.25 sq.m

หมายเหตุ : ตำแหน่งและขนาดทรัพย์สินในเอกสารนี้ และเอกสารขายอื่นที่เกี่ยวข้อง อาจปรับเปลี่ยนได้ตามความเหมาะสมโดยไม่กระทบต่อสาระสำคัญของการใช้งาน
: ภาพและบรรยากาศจำลอง
Remark : Lay out and area of the properties which identified herein maybe changed as deemed appropriate, but will not impact upon the use
: This is computer graphic generated

Rhea

by Sansiri

≡ SANSIRI
PHUKET

CALL 1685 sansiri.com

Project Owner : Sansiri PLC. Company's registered no. 0107538000665. Head office : 59 Soi Rim Khlong Phra Khanong, Phra Khanong Nuea, Vadhana, Bangkok 10110. Registered capital(THB) : 20,718,125,722.40, Paid up capital(THB) : 18,658,233,381.37 (as of date 4 Dec 2025). The President : Mr.Uthai Uthaisangsuk. The Project : Rhea by Sansiri, land title deed no. 78467, approximately area 7 Rai, located at Cherngtalay, Thalang, Phuket Province, as a Condominium of 5 storey(ies), 3 building(s), 2 storey(ies) Clubhouse and residential building, total of 295 unit(s), (for residential: 295 units, and for commercial: - units). The land has not yet been transferred to the project owner. In the approval process for EIA and construction permit. The land and building will be mortgaged. Construction will be started in May 2026 and expected to be completed in Nov 2027 which will later be registered as the condominium. The unit owner shall pay sinking fund, common fee, tax and other fees as specified rate subjected to the Condominium law.